

FUNDADA EM 1976 PELO ENG. JOSÉ MOHALLEM  
EMPRESA CERTIFICADA ISO 9001, ISO 14001 E ISO 45001

### MENSAGEM DA DIRETORIA

Todo mundo gosta de cinema, um bom filme é uma grande diversão. Nos filmes, na maioria das vezes, o final é previsível e feliz.

Fazendo um paralelo, podemos dizer o mesmo das nossas obras, que não são de cinema, mas reais, com final previsível, e executadas com segurança e competência e de acordo com o contrato, têm final feliz.

Este Jornal tem estampado numerosas referências elogiosas de concessionárias, prefeituras e empresas às obras que nossas equipes executam. Com o trabalho rea-

lizado na cidade de Esmeraldas, vizinha de Belo Horizonte, a Selt recebeu mais um elogio, dando-nos a certeza de que o final foi previsível e feliz.

Ainda oportuno citar o prêmio recebido por um nosso electricista, agraciado por sua competência, com o “Capacete de Ouro”, prêmio instituído pela concessionária ENEL.

Na vida real.



**Palavra da  
Diretoria**

### ENEL DISTRIBUIÇÃO BRASIL



Enel Distribuição Brasil, concessionária de energia do estado de São Paulo, instituiu um prêmio mensal para reconhecer conduta e/ou comportamento correto e seguro de trabalho, intitulado *Troféu Capacete de Ouro*. Destina-se a reconhecer colaboradores operacionais de campo, próprios e contratados que apresentarem desempenho de destaque em Segurança e qualidade na Enel. Esse projeto visa a reconhecer e valorizar os aspectos diferenciais de forma a motivar que o colaborador mantenha seu comportamento correto e seguro, bem como seja exemplo aos demais colaboradores, garantindo a evolução contínua da cultura de segurança. A premiação ocorrerá mensalmente, durante todo o ano e concorrerão todos os colaboradores da ENEL-SP e de suas prestadoras de serviço.

O colaborador em destaque recebe o troféu *Capacete de Ouro*, assinado pela Enel ou pela empresa parceira contratante do premiado, além de uma bonificação no valor de 400 reais. **O prêmio do mês de abril foi recebido pelo colaborador da Selt, Eletricista Montador Elson Ventura, de 48 anos de idade, no dia 2 de maio em São Paulo, na Sede da Enel. O evento teve a presença dos gerentes da Selt Maurílio e Washington.**



### ENEL

As fotos que selecionamos mostram alguns aspectos diários das obras realizadas na concessionária Enel.

1 - No dia 16 de março a equipe da Selt na ETD Vila Guilherme em obras na Enel realizou um *Diálogo Diário de Segurança* para falar sobre o “Dia Nacional da Conscientização sobre as Mudanças Climáticas”.

2 - Também foi realizada a Inspeção de Canteiro feita pela ENEL, quando obtivemos nota 81 de 100, mostrando um trabalho consciente.

3 - Outras atividades, como Substituição de seccionadoras e montagem do transformador de potência TR3.

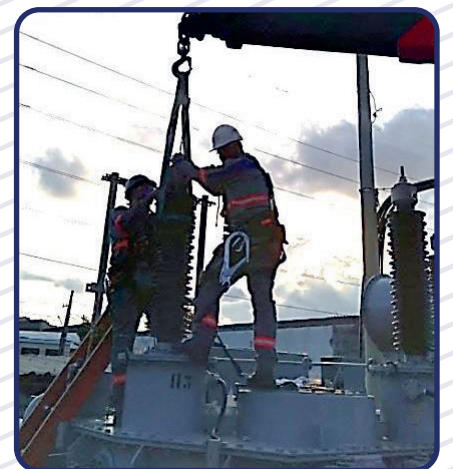

### POLÍTICA DO SISTEMA DE GESTÃO INTEGRADA

Atuar no segmento de engenharia com o compromisso de buscar a satisfação dos clientes; atender aos requisitos aplicáveis das partes interessadas; proteger o meio ambiente e prevenir a poluição; atuar para eliminar os perigos, reduzir os riscos, prevenir lesões e doenças ocupacionais; proporcionar condições seguras e saudáveis de trabalho; incentivar a participação, a consulta e o empenho dos colaboradores para promover a melhoria contínua do Sistema de Gestão da Qualidade, Segurança, Meio Ambiente e Saúde.



• CONHEÇA NA PÁGINA 4 A NOVA  
“CIDADE DA SELT”



• OBRAS DA SELT EM NOVA IGUAÇU,  
ENTREGUE COM ELOGIOS. PÁGINA 3



• CAPACETE DE OURO? EXISTE,  
PARA OS BONS NA PÁGINA 1

## CONSTRUÇÃO DA LINHA DE TRANSMISSÃO NO ESTADO DO PARANÁ

O trabalho de construção da linha de transmissão no estado do Paraná continua, como mostram as fotos.



Também na unidade da obra da LT 525 KV, em Iporã foi realizada a *Campanha do Abril Verde*, com apoio de acadêmicos de medicina, que realizaram aferições de pressão arterial e glicemia. Ainda no programa:

- Divulgação das Regras de Ouro; informativos de Segurança, Saúde e Meio Ambiente. Em ambos os casos apoio do TST Dagoberto colaborador da cultura segura; planejamento, organização e execução; agradecimentos pelo Dia do Trabalhador, com café da manhã especial

O Abril Verde começou! Especialmente dedicado à conscientização sobre a segurança e a saúde no trabalho.



## SAÚDE



Foto obtida na Internet

Seus principais sintomas são: falta de energia e sentimento de exaustão, atitude cínica ou negativa em relação ao trabalho, redução na eficácia das atividades.

Ainda segundo o noticiário, o sintoma típico da *síndrome de burnout* é a sensação de esgotamento físico e emocional que se reflete em atitudes negativas, como: ausências no trabalho, agressividade; isolamento; mudanças bruscas de humor; irritabilidade; dificuldade de concentração; lapsos de memória; ansiedade.

É ainda uma doença nova, mas que, segundo a revista, tem causado preocupação às empresas e necessita ajuda profissional.

A revista *Administrador Profissional*, na sua edição de março, traz reportagem de saúde que constitui preocupação aos trabalhadores. Refere-se à *Síndrome de Burnout*. Nova classificação da OMS em vigor desde janeiro define a síndrome como uma doença do trabalho, colocando as organizações no centro da responsabilidade pela saúde mental de seus profissionais.

### Expediente

**Redação e edição:** Fernando Pires de Moraes

**Correio eletrônico:** fernando.pires@selt.com.br

**Diagramação:** Allender da Luz Guilherme

**Impressão:** Gráfica Formato

**Tiragem:** 900 exemplares

Impresso em papel couchê liso 115g.

Ano XVII, do 46º aniversário da Selt - Nº 67 - 2º. trimestre de 2022

**Colaborações são indispensáveis para a sobrevivência de um jornal de empresa. Comece desde já a pensar no que vai nos enviar. Assunto não falta.**

**Jornal da SELT**

## AINDA EM ITAPORÃ, EQUIPE DA SELT ENGENHARIA É DESTAQUE NO ESPORTE



Nossa equipe de Futebol Suíço conquistou honroso 3º lugar, em Campeonato promovido pela Secretaria de Esportes da cidade de Iporã-PR.

O certame teve a participação de 10 equipes do município, sendo uma tradicional competição na cidade.

O que nos orgulha foi a dedicação dos atletas da equipe, pois são jovens vindo de várias regiões do país e que o campeonato proporcionou um elo muito forte de aproximação, tornando-os amigos guiados pela união em conseguirem uma boa classificação.

Ainda revelamos os melhor jogadores em campo Renan e Denis.

Após a premiação o prefeito Sérgio Borges ressaltou a importância e os benefícios que a SELT ENGENHARIA tem contribuído ao comércio local desde sua instalação em Iporã-PR.

“Um terceiro lugar de campeões”, parabéns aos nossos colaboradores que nos representaram com tanto apreço.

## GESTÃO DA QUALIDADE

### Agenda 2030 – Você vai se engajar?

Em 2015 o Programa das Nações Unidas para o Desenvolvimento (PNUD), estabeleceu 17 Objetivos de Desenvolvimento Sustentável (ODS), que tratam de diversas temáticas conforme abaixo.

O Brasil, juntamente com outros 192 países, tem o compromisso de alcançar todos esses objetivos até 2030, conforme definido pelo PNUD. Esse compromisso foi designado Pacto Global da ONU.

A Rede Brasil do Pacto Global (<https://www.pactoglobal.org.br/>) criou a campanha “O Futuro que a Gente Quer”, junto com empresas do setor privado que trabalham em prol dos ODS, para incentivar o engajamento de todos. Cada cidadão brasileiro e cada empresa pode fazer a sua parte para contribuir com o alcance de um ou vários ODS.

Acesse <https://odsbrasil.gov.br/home/videos> e conheça mais sobre o assunto. Nesse site você poderá assistir aos vídeos explicativos sobre cada ODS, criados pelo IBGE.

Autoria: Luciene Almeida Costa – Gerente de Qualidade

### Se você é chefe...

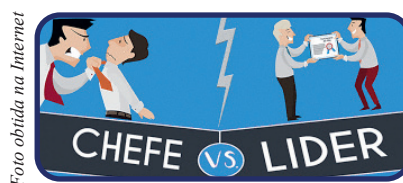

...lembre-se da sua responsabilidade para com seu pessoal, pois você é também um educador, as pessoas aprendem com você e seguem seu exemplo. Ser chefe implica respeitar os comandados, usar bem seu tempo, ser cordial, saber conviver em grupo e entender que errar é humano. As habilidades de chefia podem ser aprendidas.

- Conheça seu pessoal, respeitando seus limites e habilidades, entenda que as pessoas procuram satisfação no trabalho e têm orgulho da realização bem feita.

- Delegue o trabalho a quem pode fazê-lo, motive as pessoas, fixando objetivos e dando recompensa.

- Cada subordinado deve ter oportunidade de desenvolvimento e aprendizagem.

do; portanto, incentive e apoie o crescimento individual e a criatividade.

- Planeje seu trabalho e informe seu pessoal desse planejamento, para que todos saibam para que estão trabalhando, não se esquecendo de ouvir opiniões; elogie o bom desempenho e comente as deficiências com honestidade.

- Não fuja de suas responsabilidades, conheça bem suas funções e a área que dirige. Busque sempre se aperfeiçoar e aprender novidades.

- Comunique-se com clareza e transparência em todas as direções.

- O chefe amadurecido tem equilíbrio emocional e autodomínio: sabe controlar seus impulsos e emoções. Não censura ninguém na frente dos outros. Sabe avaliar, sem proteger nem perseguir.

*O chefe com estas qualidades é um verdadeiro líder, seja ele diretor, gerente, encarregado.*

Resumo de artigo do editor

## Classificados

Esperando seu anúncio. Aqui é o lugar certo para você dispor de algo de que não precisa. Ou para comprar, alugar, procurar, vender, emprestar, doar.



**ESMERALDAS**

A Prefeitura de Esmeraldas nos enviou uma carta, onde ela nos agradece pela forma com que estamos prestando serviços para a cidade. Mais um elogio, mais um final feliz!



*Infelizmente a carta recebida não está em boa resolução para leitura*

**UM BELO EXEMPLO HUMANO**

O dia 20 de dezembro foi instituído pela ONU como *Dia Mundial da Solidariedade*; no Brasil, além da data, é também celebrado *Dia Nacional da Solidariedade* o 28 de agosto.

Não é preciso esperar datas festivas e efemérides para praticar solidariedade. A Cruz Vermelha de Belo Horizonte, cuja

sede está na Alameda Ezequiel Dias 427, recebe inscrições para seu quadro permanente de voluntários. Em Belo Horizonte, e em numerosas cidades do país existem projetos criados para ajudar o próximo, pessoas que saem às ruas para distribuir alimentos e roupas.

**Faz bem ser solidário!**



**LIGHT**

**Obras Light – Estado Rio de Janeiro**



Obras da Light em Nova Iguaçu foi finalizada e entregue no dia 30 de março. Mais um contrato cumprido com qualidade e com final feliz.

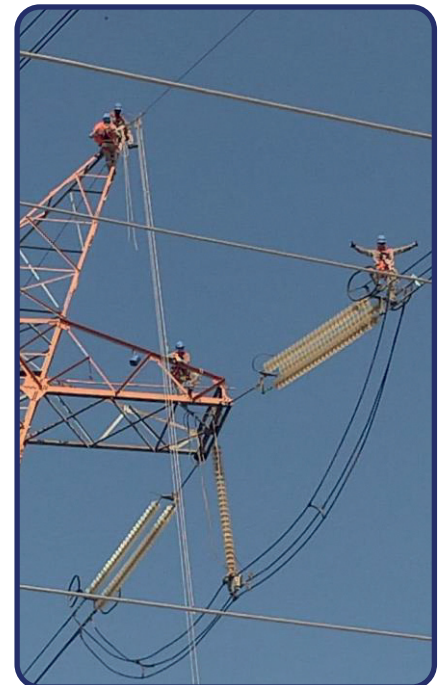
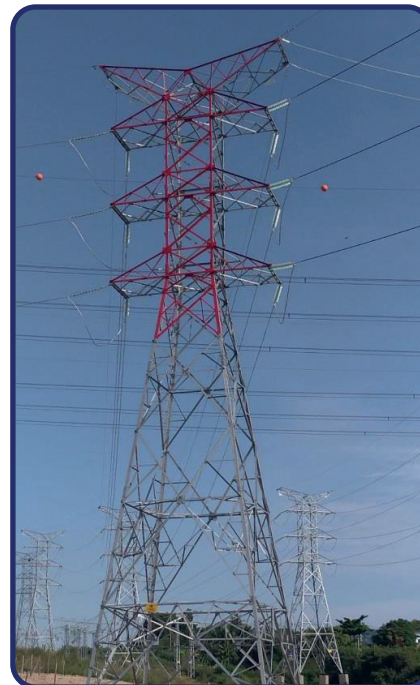

**MANAUS**

1 - Equipe de linha viva realizando serviços de manutenção preventiva em linha de transmissão e subestação energizada (serviços de abertura e fechamento de jumper e retirada de ponto quente no potencial).

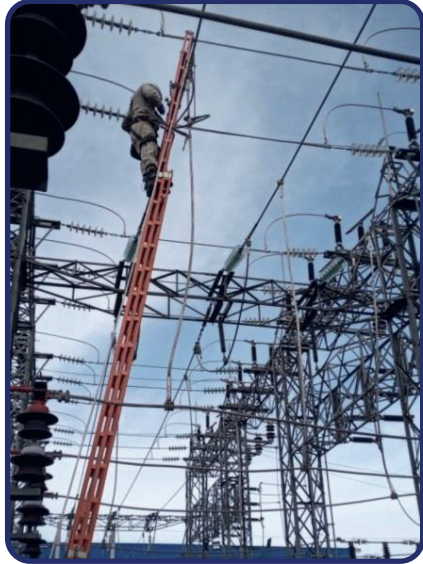

2 - E equipes de Subestação realizando serviços de manutenção programada em subestações na cidade de Manaus



O turista de domingos Antônio Wisley nos brinda com esta magnífica visão do pôr do sol da Praia de Ponta Negra em Manaus.

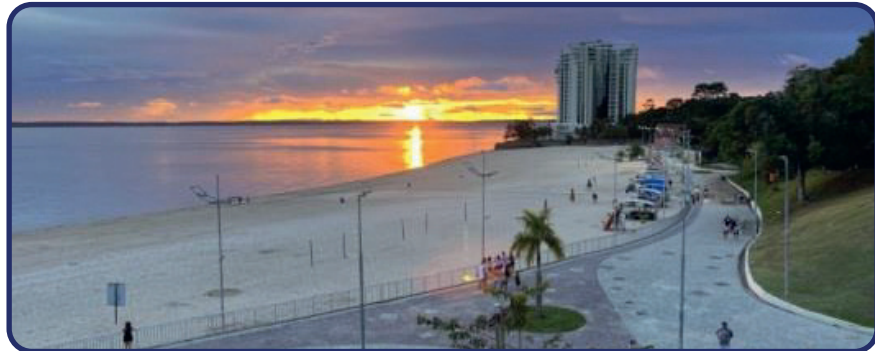

**AINDA PÁSCOA**

Também no escritório central tivemos a comemoração do dia de Páscoa e Dia das Mães. E Dia do Trabalho. Algumas fotos das comemorações, com presentes e café da tarde.



**BRASÍLIA**

**Neenergia Brasília solicita que a SELT atenda a demanda de um projeto de rede aérea de grande porte**

A SELT Brasília executou, entre os dias 29/04 e 05/05, no endereço da DF-130 com DF-445, o projeto 2022.0185 da concessionária Neenergia Brasília. Não medindo esforços, com total segurança, com o compromisso de buscar a satisfação do cliente, buscando melhorar cada dia e protegendo o meio ambiente. Neste projeto, foram executadas várias podas de árvores, 4 postes 12/600cc, 9 postes 11/300cc, 1 poste 9/300cc, 2 postes 9/150cc. Componentes da equipe 2: encarregado Antônio Souza; eletricitas Francisco Gerson, Erivan Edson, Gleydson Alcantuário e Wanderley. Componentes da equipe 1: encarregado Eustáquio Gonçalves, eletricitas Jaudeir Pereira, José Manoel Martinho, Lavoisier Costa, Jailton Gama. Supervisor Rosalvo Ronivon Mendes e fiscal de obra Ronei.



**AINDA BRASÍLIA**



Na semana de Páscoa os colaboradores foram recebidos com uma lembrancinha simbólica e uma pequena decoração, para dar alegria e importância nessa data especial. A Assistente Administrativo Ludmila Oliveira teve a ideia de fazer essa pequena surpresa para os funcionários, decorando com imagens de coelhos coladas nas portas das salas. Assim que os funcionários chegaram da rua foi chuva de comentários. Houve ainda entrega de bombons e mensagem de Páscoa, tornando mais alegre o festivo período.

**CIDADES "DA SELT" - GUANHÃES**



Está em foco neste número do Jornal da Selt o município de Guanhães, onde a Selt atua 24 horas em atendimento emergencial e plantão, além de serviços comerciais, ligação de novo consumidor, corte e religação.

Guanhães é uma cidade próspera do estado de Minas Gerais, distando 249 quilômetros da capital. Sua população em 2019 era de 34.319 habitantes.

O substantivo "Guanhães" deriva de *Guañaãs*, nome da tribo indígena que habitava a região, e se traduz como "aquele que corre". Os *Guañaãs* eram um grupo da nação Caingangues Os primitivos habi-

tantes da região onde hoje se acha localizado o município foram os índios dessa tribo, de origem tapuia e do grupo selvagem dos caingangues de Minas Gerais.

No século XVII, vários conquistadores à procura de ouro e pedras preciosas atingiram o Rio das Velhas, onde se estabeleceram com fazendas de gado e culturas em geral e em meados de 1714 foi criada a Comarca de Vila do Príncipe.

O Rio Guanhães, o maior caudal que passava nas vizinhanças do novo arraial, lhe deu o nome: São Miguel de Guanhães. O povoado virou distrito, vila e cidade, a qual foi progredindo lentamente com a riqueza aurífera da terra. O aniversário de Guanhães é comemorado a 25 de outubro, data em que foi elevado à categoria de município.

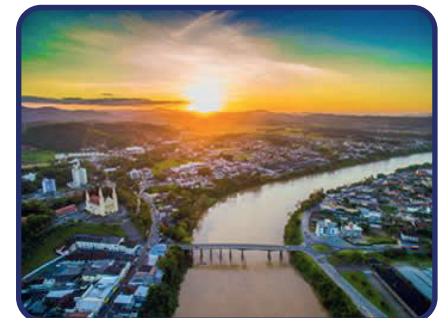
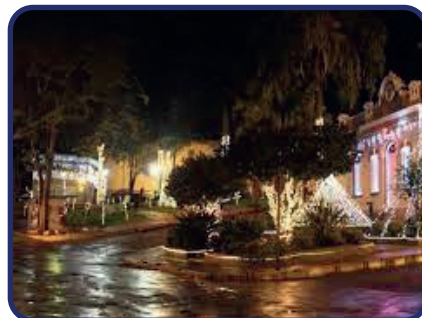

CAÇA-PALAVRAS

O bom nome para o homem e a mulher,  
 Meu caro senhor, é a suprema joia da alma.  
 Quem rouba minha bolsa rouba uma ninharia, é qualquer coisa, nada;  
 Era minha, era dele, foi escrava de outros mil.  
 Mas quem rouba meu bom nome, tira-me o que não o enriquece  
 E torna-me completamente pobre.  
 Palavras sábias de William Shakespeare, considerado o maior escritor do mundo. Mas tem concorrentes, como Homero, Dante, Goethe, Cervantes.

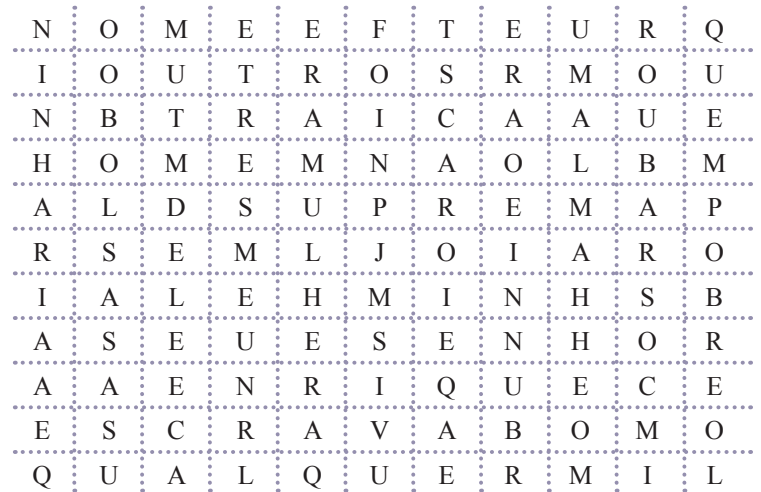

TABAGISMO

31 de maio - Dia Mundial de Combate ao Tabagismo

Então? Ainda temos fumantes? Vamos aproveitar o - *Dia Mundial de Combate ao Tabagismo* para eliminar o vício que não lhe traz nenhum benefício. Você sabe disso, mas não custa lembrar, é uma doença que tem relação com aproximadamente 50 enfermidades, dentre elas vários tipos de câncer (pulmão, laringe, faringe, esôfago, estômago, pâncreas, fígado, rim, bexiga, colo de útero, leucemia), doenças do aparelho respiratório, enfisema pulmonar, bronquite crônica, impotência, asma ... *A lista é quase infinita.*



PEÇAS DE MUSEU

O Dr. José Molhallem tinha no seu escritório inovador o seu relógio de ponto, permitindo-lhe controlar a frequência do seu pessoal.

O registro do ponto foi um invento para que a empresa pudesse controlar o horário de entrada e saída de seus funcionários. Sua inserção inicialmente era impulsionada por uma alavanca, que imprimia o horário. Como evolução, o uso da alavanca foi eliminado e a inserção do cartão ponto passou a ser automática.

Curiosidade: Você sabia que a IBM, grande empresa da área de tecnologia da informação, começou com a criação de um relógio de ponto mecânico? Em 1888 o joalheiro Willard Le Grand Bundy, nos Estados Unidos, criou um equipamento eficiente que veio a subs-

tituir o profissional preenchedor de folha de ponto. Posteriormente ele se associou ao irmão para criar uma empresa de relógio de pontos chamada *Bundy Manufacturing Company*. Anos depois, com o desenvolvimento de outros equipamentos, a empresa ganhou corpo, dando origem a IBM.

O relógio de ponto chegou ao Brasil na década de 1930. Leis foram criadas obrigando a marcação de ponto de forma mecânica ou manual. Hoje o registro de ponto ocorre de maneira mais moderna e segura. Os equipamentos de relógio de ponto, associados aos softwares permitem à empresa ter total controle das horas realizadas por seus colaboradores. Vemos o mercado em constante desenvolvimento e evolução certamente não para por aí.

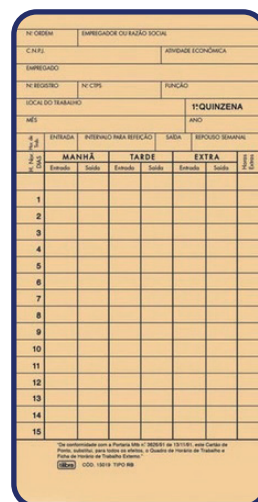

Relógio IBM, década 1940/50 foto do editor.

CURIOSIDADES

1 - Você é capaz de ler?:  $216 \times 10^{18}$  - (26 mais 19 zeros). Esta foi a inflação do real medida do império até o real atual, 1997!

2 - Um relógio interessante, para quem quer raciocinar antes de saber as horas.

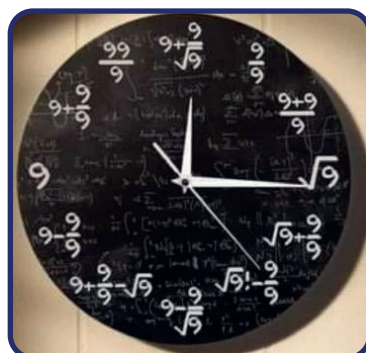

PIADA

Diálogo de dois amigos:  
 - Como se chama sua filha? – Neusaldina.  
 - Mas isto é nome de remédio!  
 - E como se chama a sua filha? – Maria.  
 - Maria? Mas isto é nome de biscoito!

**BELO HORIZONTE / BHIP**

A Selt ganhou 4 novas obras da BHIP. Ressaltamos a obra da restauração e modernização da iluminação pública na Av. Afonso Pena onde serão substituídos 140 postes de aço e a instalação de 148 luminárias de tecnologia LED. A Avenida Afonso Pena é principais avenida da cidade de Belo Horizonte. Inaugurada na época da fundação da nova capital de Minas Gerais, é o coração econômico e um dos referenciais urbanos para os belo-horizontinos.



Foto da Avenida, quando ainda ostentava os preciosos fícus. 350 belas árvores foram cortadas em 1963 em nome do progresso; na verdade em nome dos carros, quem começavam a proliferar.

Estende-se por 4,3 km no sentido noroeste - sudeste. Em linha reta, percorre o centro de Belo Horizonte e os bairros Boa Viagem, Funcionários, Savassi, Serra e Cruzeiro. Atravessa as avenidas Amazonas e do Contorno, duas das principais vias da área central da cidade.

**ANEL RODOVIÁRIO**

Citamos também a obra de iluminação pública na área de escape, obra de grande importância para os belo-horizontinos, visitantes e pessoas que passam pela capital mineira, pois essa obra ajudará a evitar acidentes automobilísticos que muitas vezes

causam danos físicos, inclusive irreversíveis, tais com a morte.

É um orgulho para a Selt poder executar essas obras de grande importância para a população que deixam a cidade de Belo Horizonte ainda mais bonita e segura.

**MODERNIZAÇÃO DA ILUMINAÇÃO PÚBLICA**

A Selt continua executando os serviços de modernização nas cidades de Esmeraldas e Sete Lagoas. Neste número mostramos a carta que as autoridades

de Esmeraldas nos enviaram elogiando a obra realizada. A cidade de Além Paraíba, Minas Gerais, é nova obra que passa a fazer parte do nosso trabalho.

**CONTAGEM**

Concluímos também a obra de iluminação pública da Via 630 em Contagem. A Via 630 conecta a região da Ressaca à região central de Contagem, garante acesso rápido à BR-040 e se conectará à avenida Maracanã. Essa articulação garante o equilíbrio urbano e ao mesmo tempo potencializa a atração de novos empreendimentos próximos daquela região.

A Selt se orgulha em fazer parte de projetos tão importantes que trazem soluções, alternativas e segurança aos centros urbanos.

**EDITORIAL**

Os habitantes de Roma, a cidade mais movimentada do mundo durante muitos séculos antes e depois de Cristo, reclamavam do barulho insuportável nas suas ruas. Bigas, carruagens, numerosos cavalos, cadeirinhas e liteiras com os escravos gritando e pedindo passagem. Essa cena não era muito diferente nas outras grandes cidades do mundo europeu.

Os cavalos saíram, as carruagens se aposentaram,

chegaram os veículos a motor. Em muito maior número, muitas vezes mais barulhentos.

Hoje parece a vez das motocicletas, ou motos, como acabaram ficando conhecendo.. Nunca se viram tantas dessas máquinas de 2 rodas nas cidades, principalmente porque a Covid criou novas atividades úteis para elas.

Roma reclamava do barulho, hoje o mundo todo gostaria de algumas horas de silêncio

**MANTIQUEIRA TRANSMISSORA DE ENERGIA**

Concluímos as obras de extensão de rede de distribuição de média tensão e a construção das cabines de 2 subestações

para atender a Mantiqueira Transmissora de Energia, uma no município de Inhaúma e a outra no município de Sarzedo.

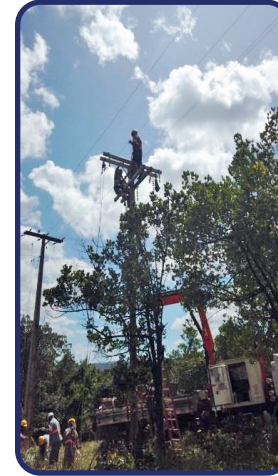
**IPATINGA**

A Selt, que realiza há algum tempo diversos trabalhos na cidade mineira de Ipatinga, realizou no mês de março um *Paradão de Segurança* em todas as unidades de serviço. Na ocasião foi realizado o sorteio de oito cestas básicas e quatro *tablets* para

as equipes que atenderam os requisitos de segurança e produtividade. Seguiu-se um caprichado café da manhã, como comemoração do dia do trabalhador. No sorteio, os felizardos ganhadores:

**Unidade Ipatinga**

- 1º prêmio: cesta, Adriano José Vieira;
- 2º prêmio: cesta, Igor de Souza Braz;
- 3º prêmio, cesta, Valcy Vieira Souto;
- 4º prêmio, tablet, João Lourenço do Carmo.

**Unidade Guanhães**

- 1º prêmio: tablet, Matozinho Aparecido Silva
- 2º prêmio: cesta, Eustáquio Felipe Araujo Silva
- 3º prêmio: cesta, Wesley Santos Santos Ventura Rumas
- 4º prêmio: cesta, Henderson Ferreira Campos.

**AINDA A OBRA DA SELT ILUMINANDO A MARGINAL PINHEIROS, EM SÃO PAULO**

A Selt concluiu a primeira fase da 3ª etapa da obra de iluminação com tecnologia LED na ciclovia da marginal Pinheiros, em São Paulo. Após a conclusão desses serviços a iluminação na ciclovia da margi-

nal Pinheiros, em São Paulo foi inaugurada num evento que contou com a participação do presidente mundial da Enel.

Ficamos honrados com mais uma parceria de sucesso.

## O VETERANO

Nossa veterana neste número é alguém bastante conhecida, pois trabalha no Departamento de Pessoal. Escreveu para o Jornal da Selt este depoimento, mostrando sua satisfação com o trabalho e com a empresa.



Sou Patrícia Pitanguy, casada há oito anos com David Henrique Pitanguy, Conheci a Selt através da Sabrina, sendo admitida em 12 de maio de 2008 como Assistente de Departamento Pessoal, onde tive vários desafios, aprendizados e recebi muito conhecimento. Em junho de 2017 fui classificada como Coordenadora do departamento, completando agora 14 anos que faço parte da família da Selt. Sinto que trabalho com uma equipe muito especial, dedicada e comprometida, as meninas do departamento no escritório central. Em 2018 tivemos

uma grande reviravolta na área de recursos humanos, com a implantação do esocial. Vou explicar: O eSocial é um projeto do governo federal, instituído em 11 de dezembro de 2014, que tem por objetivo desenvolver um sistema de coleta de informações trabalhistas, previdenciárias e tributárias, armazenando-as em um Ambiente Nacional Virtual, a fim de possibilitar aos órgãos participantes do projeto, na medida da pertinência temática de cada um, a utilização de tais informações para fins trabalhistas, previdenciários, fiscais e para a apuração de tributos e da contribuição para o FGTS. Sei que muitos já ouviram falar, foi um grande desafio que as empresas tiveram que enfrentar e ainda estão enfrentando. Com muita dedicação, estudo e aprendizados posso dizer que hoje sou uma especialista em Esocial. Mais importante, sou feliz por fazer parte da equipe da Selt.

*Que ótimo, Patrícia, ficamos seguros com a colega especialista. Felicidades na sua vida pessoal.*

## PESSOAS COM DEFICIÊNCIA

Jacqueline e Patrícia participaram de um evento virtual promovido pelo Ministério do Trabalho sobre a inclusão de pessoas com deficiência.

Ainda, a Gerente de RH Jacqueline participou de outro evento sobre a inclusão de pessoas reabilitadas pelo INSS no mercado de trabalho, também com o objetivo de ganhar conhecimento.

A Selt, sempre se atualizando, enviou a Naiane para assistir a uma palestra sobre autistas no mercado de trabalho.

O site da Selt ([www.selt.com.br](http://www.selt.com.br); na opção (contato/trabalhe conosco) ou [rh@selt.com.br](mailto:rh@selt.com.br) mostra sempre oportunidades. São os canais de comunicação com o RH. **Você será sempre bem vindo.**

## FALANDO PORTUGUÊS

10 de junho

Dia da Língua portuguesa

29 de julho

Dia do livro



1 - Verbos podem ser classificados de maneiras diversas. Por exemplo, verbos de ação repetida: *espernear, saltitar, gotejar, chicotear*. Verbos de ação diminutiva: *dormitar, petiscar, bebericar, lambiscar, choramingar, namorar*. Verbos de ação: *dançar, pular, peneirar, amamentar, chutar*. E ainda verbos de progressão, como *fortalecer, amadurecer, crescer, aumentar*.

2 - Conheça os verbos defectivos, que são os que não possuem conjugação completa. Muitos se tornam defectivos por razões homofônicas, isto é, soam mal aos ouvidos: 1ª. pessoa de *falir, abolir, brandir, extorquir, ruir*. Outros não se conjugam na 1ª. pessoa por serem incompatíveis com o acontecimento: *chover, amanhecer, latir, garoar*.

3 - Nossos jornalistas continuam sem conhecer a própria língua. 4 exemplos vistos em telas de TV: - “Fulano condenado há 3 anos de prisão” - “Nesse ano ainda teremos eleições” - “Caso assumisse tornaria-se inelegível” - .“(Fulano) é hostilizado durante visita à Campinas” - (Esse à com crase seria possível se especificar *qual* Campinas: “Vou em visita à Campinas da minha infância” -

4 - Nossos jornalistas continuam sem conhecer a própria língua. 4 exemplos vistos em telas de TV: - “Fulano condenado há 3 anos de prisão” - “Nesse ano ainda teremos eleições” - “Caso assumisse tornaria-se inelegível” - .“(Fulano) é hostilizado durante visita à Campinas” - (Esse à com crase seria possível se especificar *qual* Campinas: “Vou em visita à Campinas da minha infância” -

## CURIOSIDADES DA LÍNGUA

Palavras vêm e vão, são acrescentadas às línguas diariamente; outras, porém, saem de cena e acabamos nos esquecendo delas. São centenas, e aqui uns poucos exemplos: *chávena, buião, charrete, ordenado, caixeiro, janota, serelepe, pindaíba, lorota, botica, traquinas, peralta, supimpa*. Divirta-se, procurando as palavras que seu pai usava com frequência. Há palavras, no entanto, que são vivas e necessárias, mas delas fazemos pouco caso. Acontece com *algures, alhures, acolá, cujo, cavalheiro, outrosim, fidalgo*.

➤ O site – portal – da Selt Engenharia está disponível para todos. Entre em [www.selt.com.br](http://www.selt.com.br) e saiba das novidades e notícias da sua empresa. Também pelo seu celular, basta digitar no Google **Jornal da Selt**. Assim, onde estiver tem a sua disposição todos os números do *Jornal da Selt*.

## MEIO AMBIENTE

### 5 de Junho – Dia Mundial do Meio Ambiente

Há 50 anos, em 1972, foi instituído pela Organização das Nações Unidas o Programa das Nações Unidas para o Meio Ambiente (PNUMA), assim como foi determinado o dia 5 de junho de cada ano para comemoração do Dia Mundial do Meio Ambiente.

O Dia Mundial do Meio Ambiente é uma oportunidade para refletir sobre as ações necessárias para pro-

teger o meio ambiente e evitar a poluição, sensibilizar as pessoas para a causa ambiental e manter o compromisso de alcançar as metas da agenda 2030 relacionadas a essa pauta.

A cada ano as celebrações oficiais do Dia Mundial do Meio Ambiente acontecem em um país diferente. Em 2022 o anfitrião será a Suécia, que abordará o tema “Uma só

Terra”, que visa promover a vida sustentável em harmonia com a natureza.

As comemorações desse ano serão muito especiais, pois servirão para avaliar os 50 anos de progressos alcançados a partir da instituição do Dia Mundial do Meio Ambiente. Viva o meio ambiente!

*Autoria: Luciene Almeida Costa - Gerente da Qualidade*



Bonita tela do colega pintor Adauto Nascimento Silva, Auxiliar Administrativo em Manaus, enviada para o *Jornal da Selt* em homenagem ao Dia do Meio Ambiente

## A SELT NÃO PARA, NO AR OU NA TERRA



A Selt, em processo de modernização e reestruturação de sua área administrativa, contratou duas novas funcionárias para cargos executivos.

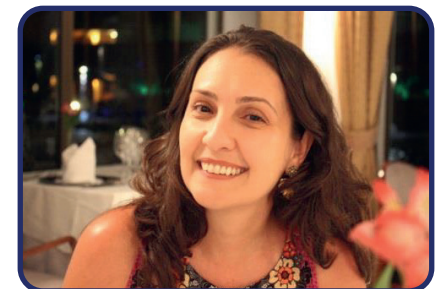

Esquerda *Jacqueline Izabela de Oliveira*, Gerente de Recursos Humanos. A outra foto é da *Kércia Márcia do Carmo Moreira*, Diretora Administrativo-Financeira

## JORNAL DE TODOS, O JORNAL DA SELT

Mais um número do **Jornal da Selt** está sendo entregue, feito com o mesmo cuidado das obras da empresa. Agradeço todos que colaboraram e que estão

aqui presentes, possibilitando a todos tomarem conhecimento das conquistas. Quem não pôde participar, reserva para o próximo número.

Você coleciona o *Jornal da SELT* ?  
Soubemos que muitas pessoas colecionam, é uma boa referência para o futuro.



Nossa homenagem ao Dia do motorista, 25 de julho, comemorando seu padroeiro, São Cristóvão.



## E ao 11 de Agosto

